



LAPORAN

MOBILITAS DI PELABUHAN GILIMANUK



Negara, 6 Maret 2026



ARUS KELUAR MASUK KENDARAAN & ORANG DI PELABUHAN GILIMANUK



s.d. 6 Maret 2026 Pukul 08.00 Wita

NO	URAIAN	TGL							JML
		27-Feb	28-Feb	01-Mar	02-Mar	03-Mar	04-Mar	05-Mar	
I	KEBERANGKATAN/KELUAR								
	1. ORANG(PENUMPANG)	14.546	14.125	14.527	13.569	13.417	13.183	15.533	98.900
	2. SPM + SPD GAYUNG	893	997	1.203	881	780	736	1.071	6.561
	3. KENDARAAN KECIL	962	1.095	1.131	1.103	919	789	1.140	7.139
	4. TRUK	2.020	1.701	1.378	2078	1.672	1.244	1.806	11.899
	5. BUS	149	137	143	126	117	112	190	974
	JUMLAH KENDARAAN	4.024	3.930	3.855	4.188	3.488	2.881	4.207	26.573
II	KEDATANGAN/MASUK								
	1. ORANG(PENUMPANG)	16.140	14.106	14.699	14.047	17.859	11.694	17.470	106.015
	2. SPM + SPD GAYUNG	596	673	1.090	638	555	562	576	4.690
	3. KENDARAAN KECIL	1.102	1.095	1.128	1.139	1.067	990	1.123	7.644
	4. TRUK	2.127	1.488	2.060	1962	2.102	2.089	2.273	14.101
	5. BUS	143	152	158	172	156	155	202	1.138
	JUMLAH KENDARAAN	3.968	3.408	4.436	3.911	3.880	3.796	4.174	27.573



ARUS KELUAR MASUK KENDARAAN & ORANG DI PELABUHAN GILIMANUK



SITUASI ARUS PELABUHAN GILIMANUK SECARA UMUM TERPANTAU LANCAR DAN NIHIL ANTREAN, SAAT INI NIHIL DILAKUKAN REKAYASA ARUS LALU LINTAS KELUAR MAUPUN MASUK BALI

ANALISA PERBANDINGAN KELUAR BALI

PERBANDINGAN ARUS KELUAR BALI :

- ORANG / PENUMPANG **MENGALAMI PENINGKATAN 15%**
- RODA DUA **MENGALAMI PENINGKATAN 31%**
- KK/R4 **MENGALAMI PENINGKATAN 31%**
- TRUK **MENGALAMI PENINGKATAN 31%**
- BUS **MENGALAMI PENINGKATAN 41%**

ANALISA PERBANDINGAN MASUK BALI

PERBANDINGAN ARUS MASUK BALI :

- ORANG / PENUMPANG **MENGALAMI PENINGKATAN 33%**
- RODA DUA **MENGALAMI PENINGKATAN 2%**
- KK/R4 **MENGALAMI PENINGKATAN 12%**
- TRUK **MENGALAMI PENINGKATAN 8%**
- BUS **MENGALAMI PENINGKATAN 23%**

NO	URAIAN	4-MAR	5-MAR	+/-	%
KELUAR BALI					
I	ORANG/ PNP	13.183	15.533	2.350	15%
	SPM+SPD GAYUNG	736	1.071	335	31%
	KENDARAAN KECIL / R4	789	1.140	351	31%
	TRUK	1.244	1.806	562	31%
	BUS	112	190	78	41%
	JML RAN	2.881	4.207	1.326	32%
MASUK BALI					
II	ORANG/ PNP	11.694	17.470	5.776	33%
	SPM+SPD GAYUNG	562	576	14	2%
	KENDARAAN KECIL / R4	990	1.123	133	12%
	TRUK	2.089	2.273	184	8%
	BUS	155	202	47	23%
	JML RAN	3.796	4.174	378	9%



GRAFIK MOBILITAS KELUAR BALI

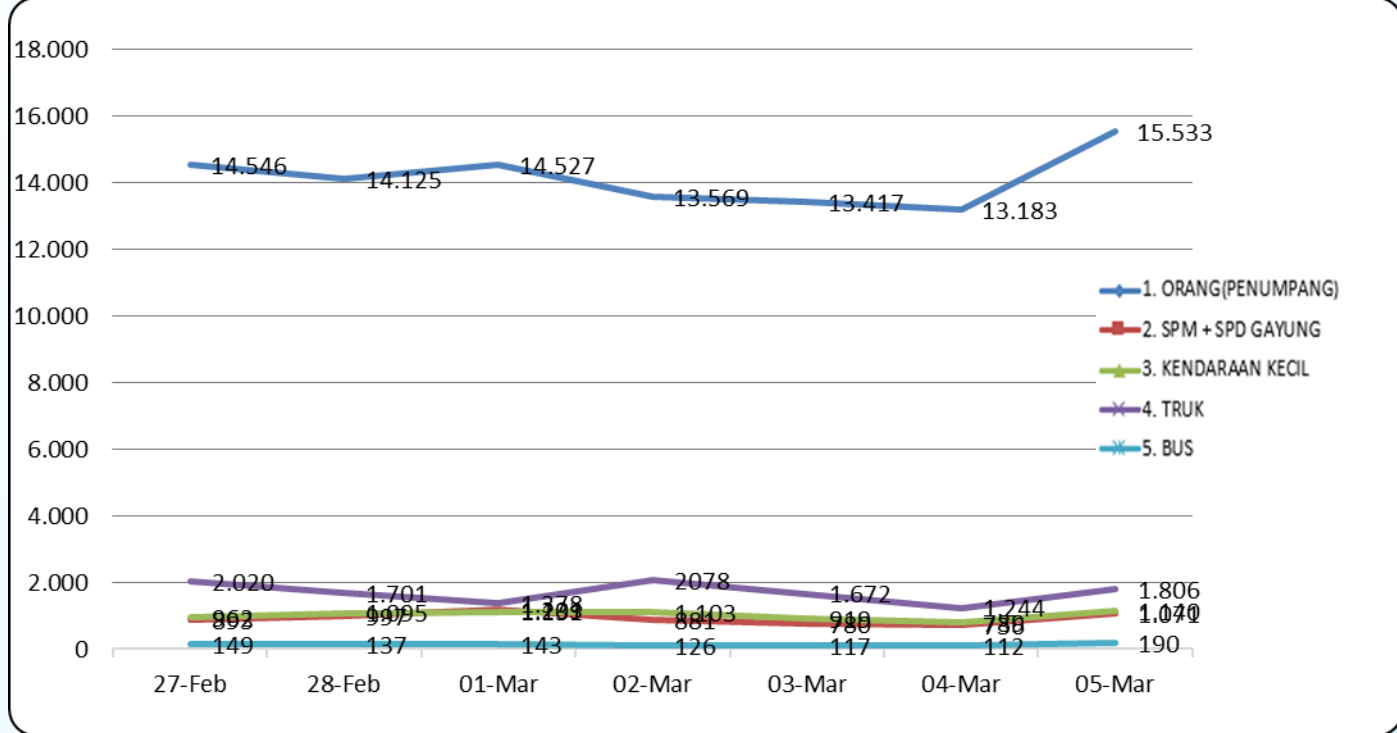

GRAFIK MOBILITAS MASUK BALI

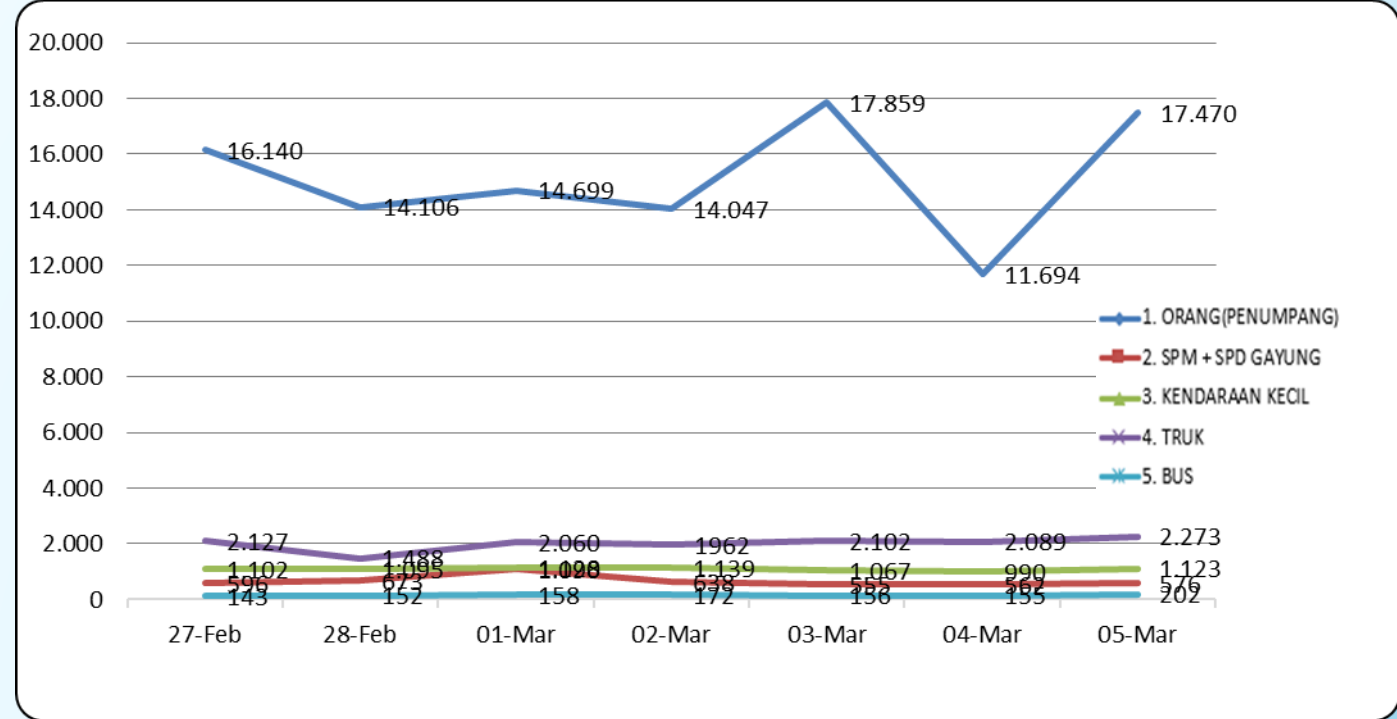



**SEKIAN &
TERIMA KASIH**

