



LAPORAN

MOBILITAS DI PELABUHAN GILIMANUK



Negara, 7 Maret 2026



ARUS KELUAR MASUK KENDARAAN & ORANG DI PELABUHAN GILIMANUK



s.d. 7 Maret 2026 Pukul 08.00 Wita

NO	URAIAN	TGL							JML
		28-Feb	1-Mar	2-Mar	3-Mar	4-Mar	5-Mar	6-Mar	
I	KEBERANGKATAN/KELUAR								
	1. ORANG(PENUMPANG)	14,125	14,527	13,569	13,417	13,183	15,533	14,870	113,770
	2. SPM + SPD GAYUNG	997	1,203	881	780	736	1,071	1,111	7,672
	3. KENDARAAN KECIL	1,095	1,131	1,103	919	789	1,140	1,114	8,253
	4. TRUK	1,701	1,378	2078	1,672	1,244	1,806	2,049	13,948
	5. BUS	137	143	126	117	112	190	167	1,141
	JUMLAH KENDARAAN	3,930	3,855	4,188	3,488	2,881	4,207	4,441	31,014
II	KEDATANGAN/MASUK								
	1. ORANG(PENUMPANG)	14,106	14,699	14,047	17,859	11,694	17,470	12,205	118,220
	2. SPM + SPD GAYUNG	673	1,090	638	555	562	576	568	5,258
	3. KENDARAAN KECIL	1,095	1,128	1,139	1,067	990	1,123	1,084	8,728
	4. TRUK	1,488	2,060	1962	2,102	2,089	2,273	2,088	16,189
	5. BUS	152	158	172	156	155	202	213	1,351
	JUMLAH KENDARAAN	3,408	4,436	3,911	3,880	3,796	4,174	3,953	31,526



ARUS KELUAR MASUK KENDARAAN & ORANG DI PELABUHAN GILIMANUK



SITUASI ARUS PELABUHAN GILIMANUK SECARA UMUM TERPANTAU LANCAR DAN NIHIL ANTREAN, SAAT INI NIHIL DILAKUKAN REKAYASA ARUS LALU LINTAS KELUAR MAUPUN MASUK BALI

ANALISA PERBANDINGAN KELUAR BALI

PERBANDINGAN ARUS KELUAR BALI :

- ORANG / PENUMPANG **MENGALAMI PENURUNAN** -4%
- RODA DUA **MENGALAMI PENINGKATAN** 4%
- KK/R4 **MENGALAMI PENURUNAN** -2%
- TRUK **MENGALAMI PENINGKATAN** 12%
- BUS **MENGALAMI PENURUNAN** -14%

ANALISA PERBANDINGAN MASUK BALI

PERBANDINGAN ARUS MASUK BALI :

- ORANG / PENUMPANG **MENGALAMI PENURUNAN** -43%
- RODA DUA **MENGALAMI PENURUNAN** -1%
- KK/R4 **MENGALAMI PENURUNAN** -4%
- TRUK **MENGALAMI PENURUNAN** -9%
- BUS **MENGALAMI PENINGKATAN** 5%

NO	URAIAN	5-MAR	6-MAR	+/-	%
KELUAR BALI					
I	ORANG/ PNP	15.533	14,870	-663	-4%
	SPM+SPD GAYUNG	1.071	1,111	40	4%
	KENDARAAN KECIL / R4	1.140	1,114	-26	-2%
	TRUK	1.806	2,049	243	12%
	BUS	190	167	-23	-14%
	JML RAN	4.207	4,441	234	5%
MASUK BALI					
II	ORANG/ PNP	17.470	12,205	-5,265	-43%
	SPM+SPD GAYUNG	576	568	-8	-1%
	KENDARAAN KECIL / R4	1.123	1,084	-39	-4%
	TRUK	2.273	2,088	-185	-9%
	BUS	202	213	11	5%
	JML RAN	4.174	3,953	-221	-6%



GRAFIK MOBILITAS KELUAR BALI

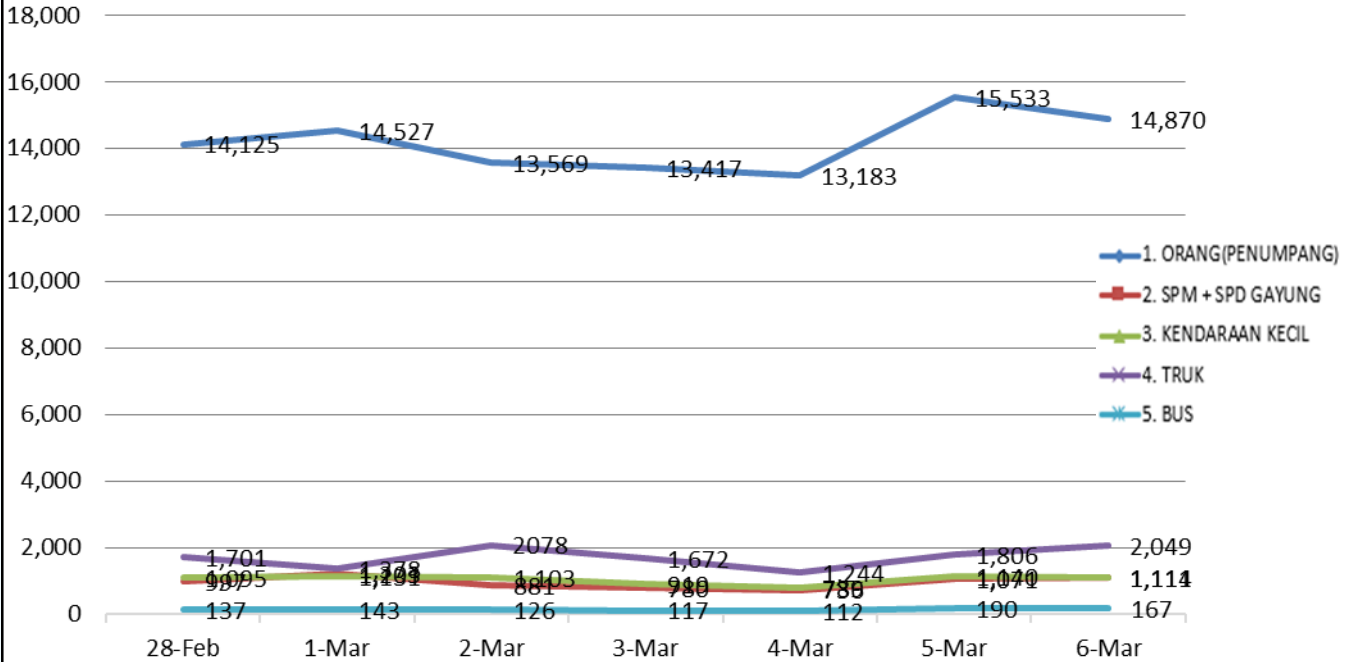

GRAFIK MOBILITAS MASUK BALI

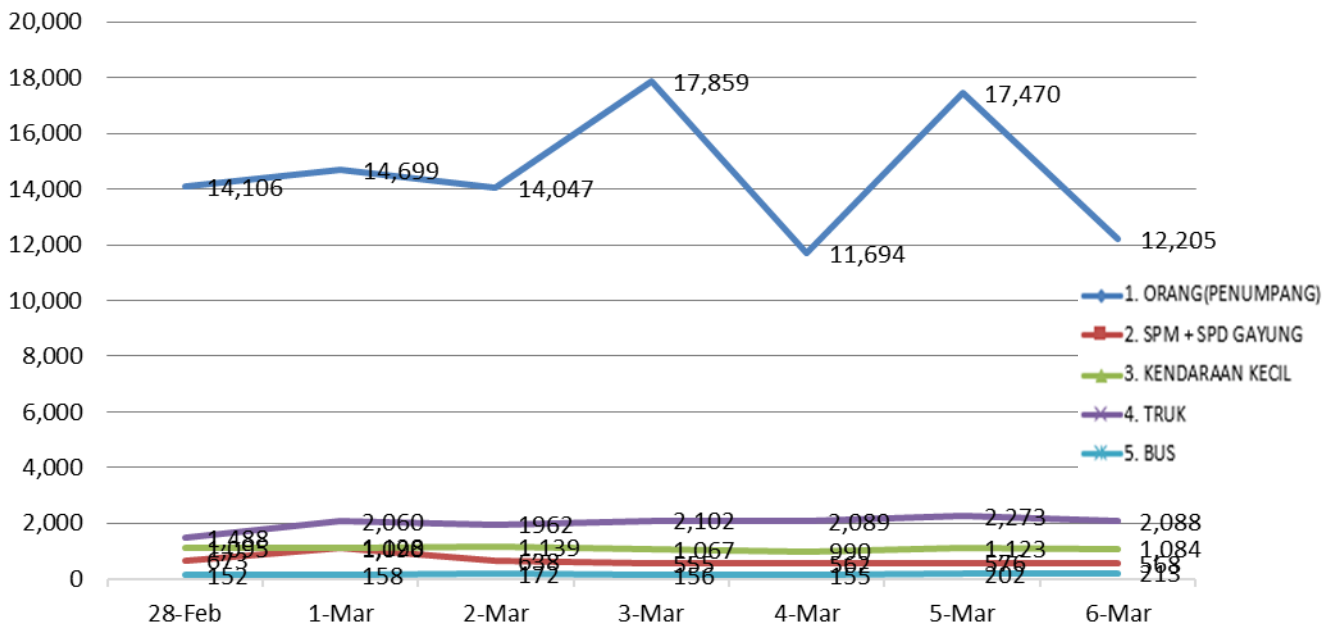



**SEKIAN &
TERIMA KASIH**

