



LAPORAN

MOBILITAS DI PELABUHAN GILIMANUK



Negara, 3 April 2026



ARUS KELUAR MASUK KENDARAAN & ORANG DI PELABUHAN GILIMANUK



s.d. 3 April 2026 Pukul 08.00 Wita

NO	URAIAN	TGL							JML
		27-Mar	28-Mar	29-Mar	30-Mar	31-Mar	1-Apr	2-Apr	
I	KEBERANGKATAN/KELUAR								
	1. ORANG(PENUMPANG)	28,596	25,912	24,278	20,420	22,240	23,402	25,477	891,624
	2. SPM + SPD GAYUNG	1,790	1,739	1,738	1,242	1,132	1,200	1,469	123,157
	3. KENDARAAN KECIL	3,101	2,537	2,036	1,596	1,747	1,604	1,858	78,990
	4. TRUK	1,271	1,248	1,042	1,183	1,625	1,527	2115	32,559
	5. BUS	390	373	428	404	493	553	556	10,186
	JUMLAH KENDARAAN	6,552	5,897	5,244	4,425	4,997	4,884	5,998	244,892
II	KEDATANGAN/MASUK								
	1. ORANG(PENUMPANG)	45,448	53,679	60,707	56,297	49,515	47,961	38,986	838,932
	2. SPM + SPD GAYUNG	7,312	9,266	12,542	10,326	6,795	8,198	5,421	103,781
	3. KENDARAAN KECIL	4,581	5,468	5,345	4,639	3,878	3,669	2,847	75,393
	4. TRUK	1,409	889	1,359	1,730	1,742	2,188	1888	34,436
	5. BUS	323	343	402	527	716	577	564	10,617
	JUMLAH KENDARAAN	13,625	15,966	19,648	17,222	13,131	14,632	10,720	224,227



ARUS KELUAR MASUK KENDARAAN & ORANG DI PELABUHAN GILIMANUK



SITUASI ARUS PELABUHAN GILIMANUK SECARA UMUM TERPANTAU LANCAR DAN NIHIL ANTREAN, SAAT INI NIHIL DILAKUKAN REKAYASA ARUS LALU LINTAS KELUAR MAUPUN MASUK BALI

ANALISA PERBANDINGAN KELUAR BALI

PERBANDINGAN ARUS KELUAR BALI :

- ORANG / PENUMPANG **MENGALAMI PENINGKATAN** 8%
- RODA DUA **MENGALAMI PENINGKATAN** 18%
- KK/R4 **MENGALAMI PENINGKATAN** 14%
- TRUK **MENGALAMI PENINGKATAN** 28%
- BUS **MENGALAMI PENINGKATAN** 1%

ANALISA PERBANDINGAN MASUK BALI

PERBANDINGAN ARUS MASUK BALI :

- ORANG / PENUMPANG DUA **MENGALAMI PENURUNAN** -23%
- RODA DUA **MENGALAMI PENURUNAN** -51%
- KK/R4 **MENGALAMI PENURUNAN** -29%
- TRUK **MENGALAMI PENURUNAN** -16%
- BUS **MENGALAMI PENURUNAN** -2%

NO	URAIAN	1-APR	2-APR	+/-	%
KELUAR BALI					
I	ORANG/ PNP	23,402	25,477	2,075	8%
	SPM+SPD GAYUNG	1,200	1,469	269	18%
	KENDARAAN KECIL / R4	1,604	1,858	254	14%
	TRUK	1,527	2115	588	28%
	BUS	553	556	3	1%
	JML RAN	4,884	5,998	1,114	19%
MASUK BALI					
II	ORANG/ PNP	47,961	38,986	-8,975	-23%
	SPM+SPD GAYUNG	8,198	5,421	-2,777	-51%
	KENDARAAN KECIL / R4	3,669	2,847	-822	-29%
	TRUK	2,188	1888	-300	-16%
	BUS	577	564	-13	-2%
	JML RAN	14,632	10,720	-3,912	-36%



GRAFIK MOBILITAS KELUAR BALI

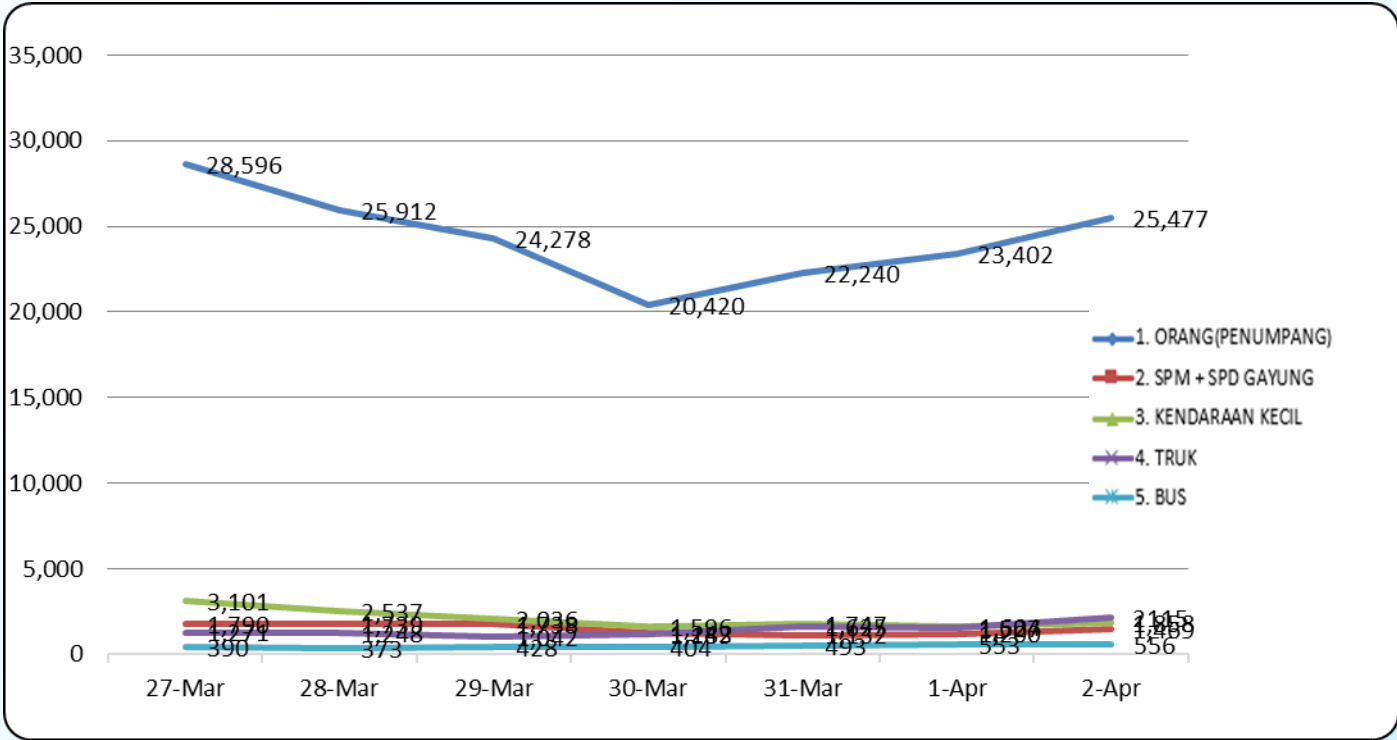

GRAFIK MOBILITAS MASUK BALI

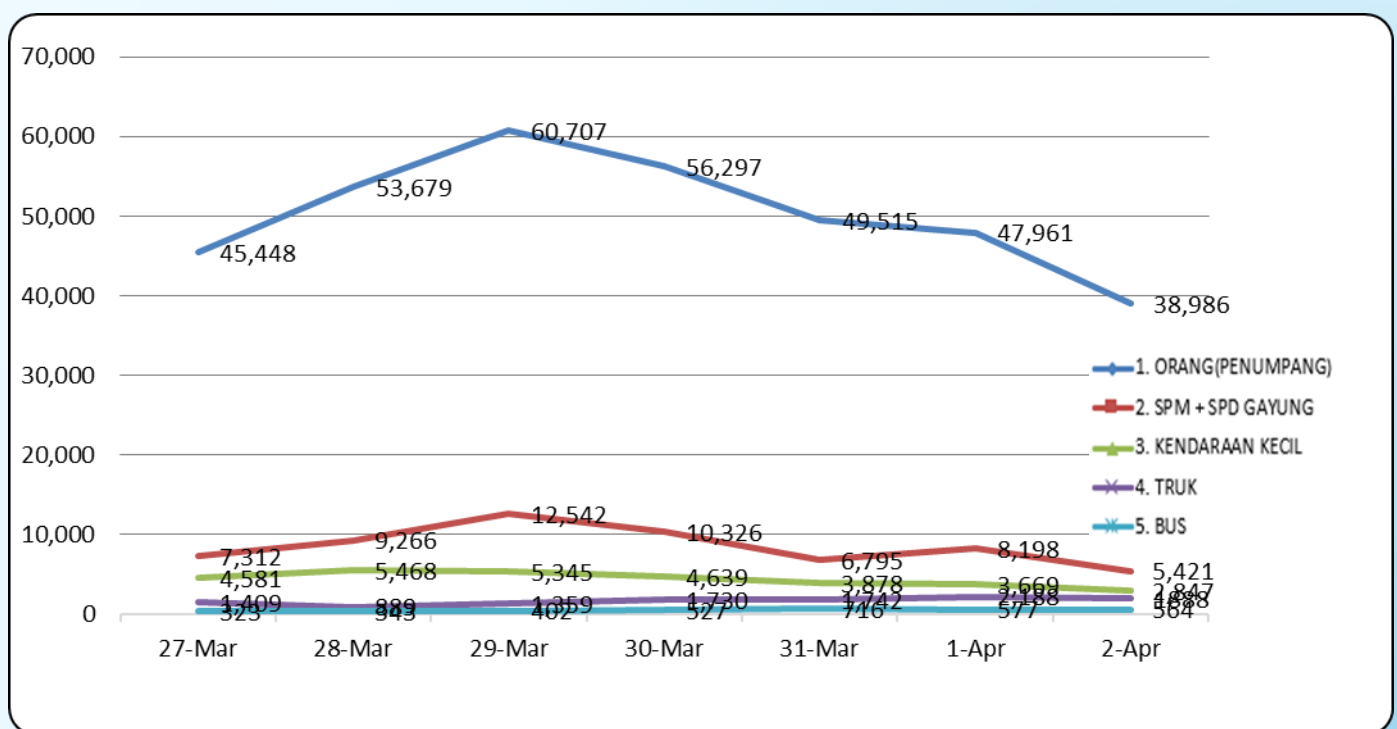



**SEKIAN &
TERIMA KASIH**

