



LAPORAN

MOBILITAS DI PELABUHAN GILIMANUK



Negara, 4 April 2026



ARUS KELUAR MASUK KENDARAAN & ORANG DI PELABUHAN GILIMANUK



s.d. 4 April 2026 Pukul 08.00 Wita

NO	URAIAN	TGL							JML
		28-Mar	29-Mar	30-Mar	31-Mar	1-Apr	2-Apr	3-Apr	
I	KEBERANGKATAN/KELUAR								
	1. ORANG(PENUMPANG)	25,912	24,278	20,420	22,240	23,402	25,477	26,307	917,931
	2. SPM + SPD GAYUNG	1,739	1,738	1,242	1,132	1,200	1,469	1,431	124,588
	3. KENDARAAN KECIL	2,537	2,036	1,596	1,747	1,604	1,858	1,900	80,890
	4. TRUK	1,248	1,042	1,183	1,625	1,527	2115	2,026	34,585
	5. BUS	373	428	404	493	553	556	579	10,765
	JUMLAH KENDARAAN	5,897	5,244	4,425	4,997	4,884	5,998	5,936	250,828
II	KEDATANGAN/MASUK								
	1. ORANG(PENUMPANG)	53,679	60,707	56,297	49,515	47,961	38,986	36,446	875,378
	2. SPM + SPD GAYUNG	9,266	12,542	10,326	6,795	8,198	5,421	4,228	108,009
	3. KENDARAAN KECIL	5,468	5,345	4,639	3,878	3,669	2,847	2,981	78,374
	4. TRUK	889	1,359	1,730	1,742	2,188	1888	2,111	36,547
	5. BUS	343	402	527	716	577	564	534	11,151
	JUMLAH KENDARAAN	15,966	19,648	17,222	13,131	14,632	10,720	9,854	234,081



ARUS KELUAR MASUK KENDARAAN & ORANG DI PELABUHAN GILIMANUK



SITUASI ARUS PELABUHAN GILIMANUK SECARA UMUM TERPANTAU LANCAR DAN NIHIL ANTREAN, SAAT INI NIHIL DILAKUKAN REKAYASA ARUS LALU LINTAS KELUAR MAUPUN MASUK BALI

ANALISA PERBANDINGAN KELUAR BALI

PERBANDINGAN ARUS KELUAR BALI :

- ORANG / PENUMPANG **MENGALAMI PENINGKATAN** 3%
- RODA DUA **MENGALAMI PENURUNAN** -3%
- KK/R4 **MENGALAMI PENINGKATAN** 2%
- TRUK **MENGALAMI PENURUNAN** -4%
- BUS **MENGALAMI PENINGKATAN** 4%

ANALISA PERBANDINGAN MASUK BALI

PERBANDINGAN ARUS MASUK BALI :

- ORANG / PENUMPANG DUA **MENGALAMI PENURUNAN** -7%
- RODA DUA **MENGALAMI PENURUNAN** -28%
- KK/R4 **MENGALAMI PENINGKATAN** 4%
- TRUK **MENGALAMI PENINGKATAN** 11%
- BUS **MENGALAMI PENURUNAN** -6%

NO	URAIAN	2-APR	3-APR	+/-	%
KELUAR BALI					
I	ORANG/ PNP	25,477	26,307	830	3%
	SPM+SPD GAYUNG	1,469	1,431	-38	-3%
	KENDARAAN KECIL / R4	1,858	1,900	42	2%
	TRUK	2115	2,026	-89	-4%
	BUS	556	579	23	4%
	JML RAN	5,998	5,936	-62	-1%
MASUK BALI					
II	ORANG/ PNP	38,986	36,446	-2,540	-7%
	SPM+SPD GAYUNG	5,421	4,228	-1,193	-28%
	KENDARAAN KECIL / R4	2,847	2,981	134	4%
	TRUK	1888	2,111	223	11%
	BUS	564	534	-30	-6%
	JML RAN	10,720	9,854	-866	-9%



GRAFIK MOBILITAS KELUAR BALI

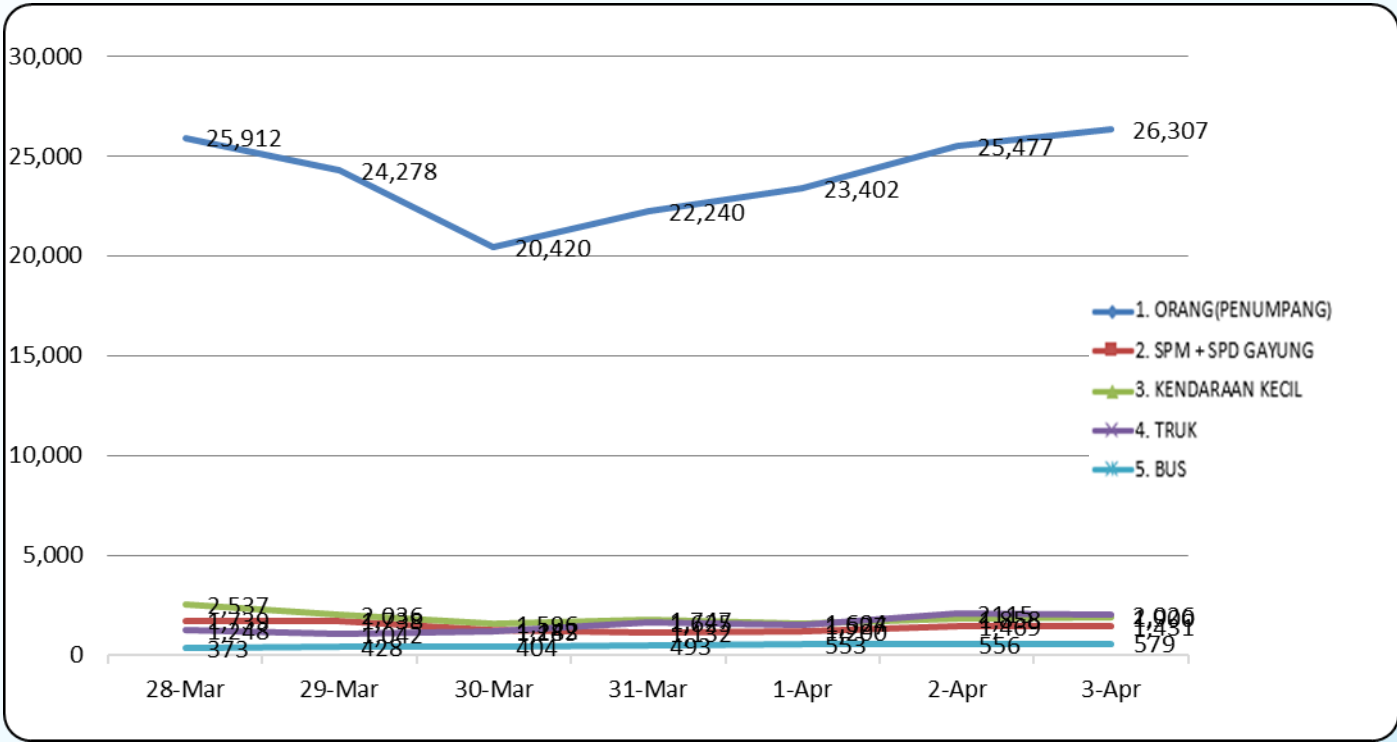

GRAFIK MOBILITAS MASUK BALI

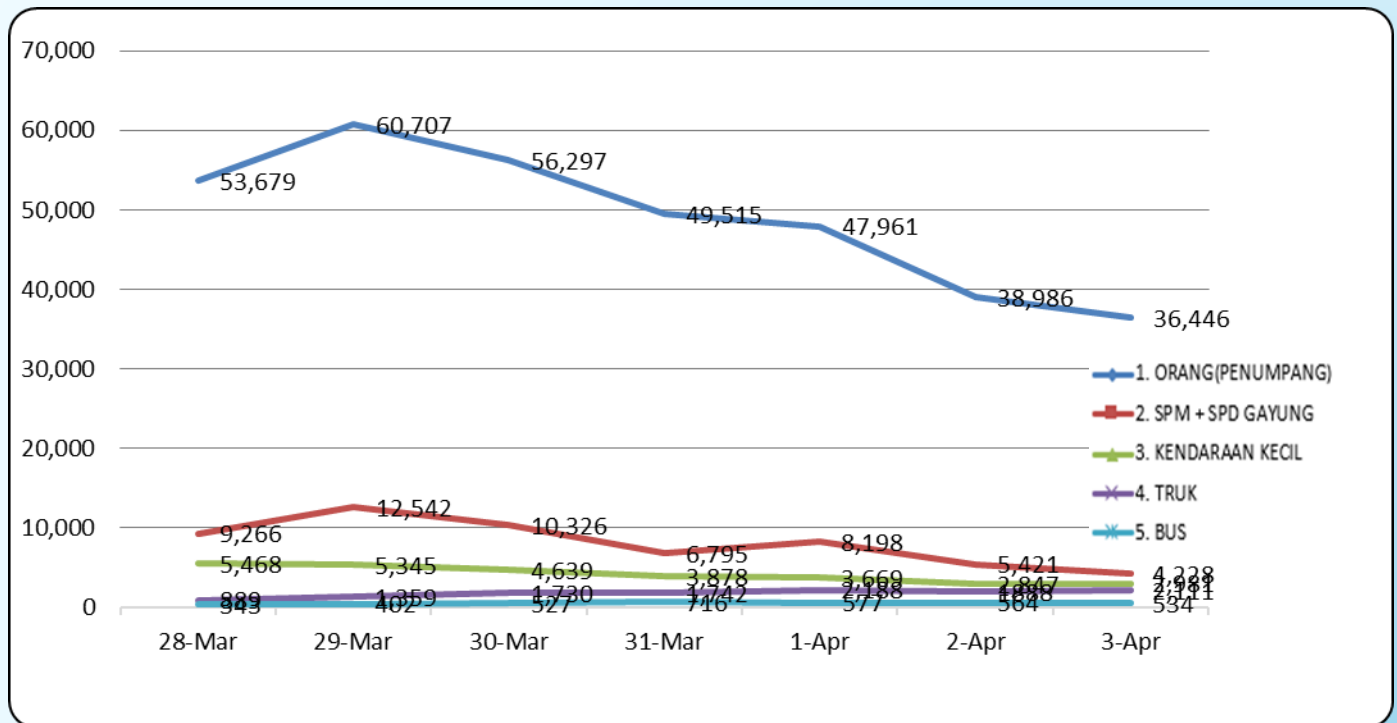



**SEKIAN &
TERIMA KASIH**

